LABORATORIUM BADAWCZE PEM

**Laboratorium EMVO Sp. J. Urbański, Pawelak**
**ul. Jasna 1**
**00-013 Warszawa**

**tel. +48 22 780 29 64**
**e-mail: laboratorium@emvo.pl**

PCA
POLSKIE CENTRUM AKREDYTACJI
BADANIA
AB 1630

# Aneks do sprawozdania z pomiarów pól elektromagnetycznych - środowisko ogólne nr 08/08/OŚ/2021-ELT

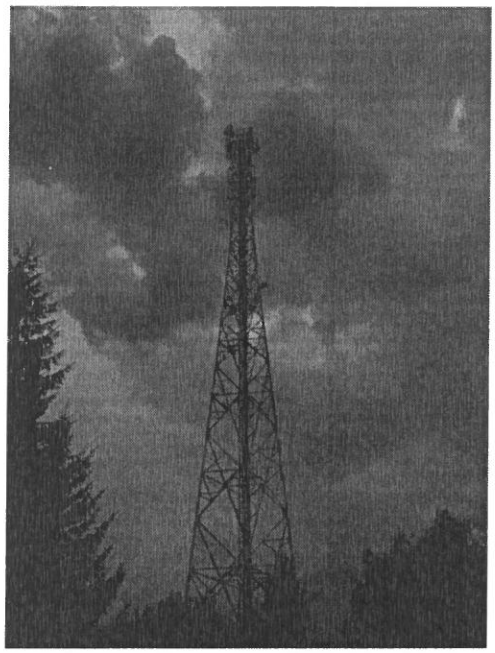

| | | |
|---|---|---|
| **Nr i nazwa stacji** | **BT44426 ZALEWO** | |
| **Adres** | **Zalewo, ul. Traugutta 4, dz. nr 288/1, gm. Zalewo, pow. Iława, woj. warmińsko-mazurskie** | |
| **Opracowanie** | **Wiesław Laskowski** | **Specjalista ds. pomiarów** |
| **Autoryzacja** | **Andrzej Urbański** | **Kierownik Laboratorium** |
| **Podpis** | Podpis jest prawidłowy<br>Dokument podpisany przez Andrzej Urbański<br>Data: 2021.08.26 12:37:23 CEST<br>Powód: Zatwierdzam dokument | |
| **Data** | **2021-08-26** | |

„Bez pisemnej zgody Laboratorium niniejsze sprawozdanie nie może być powielane inaczej, jak tylko w całości. Ponadto wyniki dotyczą tylko badanych obiektów przywołanych w niniejszym sprawozdaniu z badań"

W sprawozdaniu z pomiarów na str. 1 podano błędny numer działki.

Było:

| | | |
|---|---|---|
| **Nr i nazwa stacji** | **BT44426 ZALEWO** | |
| **Adres** | **Zalewo, ul. Traugutta 4, dz. nr 288, gm. Zalewo, pow. Iława, woj. warmińsko-mazurskie** | |
| **Opracowanie** | **Wiesław Laskowski** | **Specjalista ds. pomiarów** |
| **Autoryzacja** | **Andrzej Urbański** | **Kierownik Laboratorium** |
| **Podpis** | | |
| **Data** | **2021-08-06** | |

Zostaje zmienione na:

| | | |
|---|---|---|
| **Nr i nazwa stacji** | **BT44426 ZALEWO** | |
| **Adres** | **Zalewo, ul. Traugutta 4, dz. nr 288/1, gm. Zalewo, pow. Iława, woj. warmińsko-mazurskie** | |
| **Opracowanie** | **Wiesław Laskowski** | **Specjalista ds. pomiarów** |
| **Autoryzacja** | **Andrzej Urbański** | **Kierownik Laboratorium** |
| **Podpis** | | |
| **Data** | **2021-08-06** | |

„Bez pisemnej zgody Laboratorium niniejsze sprawozdanie nie może być powielane inaczej, jak tylko w całości. Ponadto wyniki dotyczą tylko badanych obiektów przywołanych w niniejszym sprawozdaniu z badań"