

**PRZEBUDOWA MOSTU W CIĄGU DRogi
POWIATOWEJ NR 1222N LUBAWA - RUMIENICA
DROGA NR 1267N W MIEJSCOWOŚCI PRĄTNICA
ORGANIZACJA RUCHU
skala 1:25000**

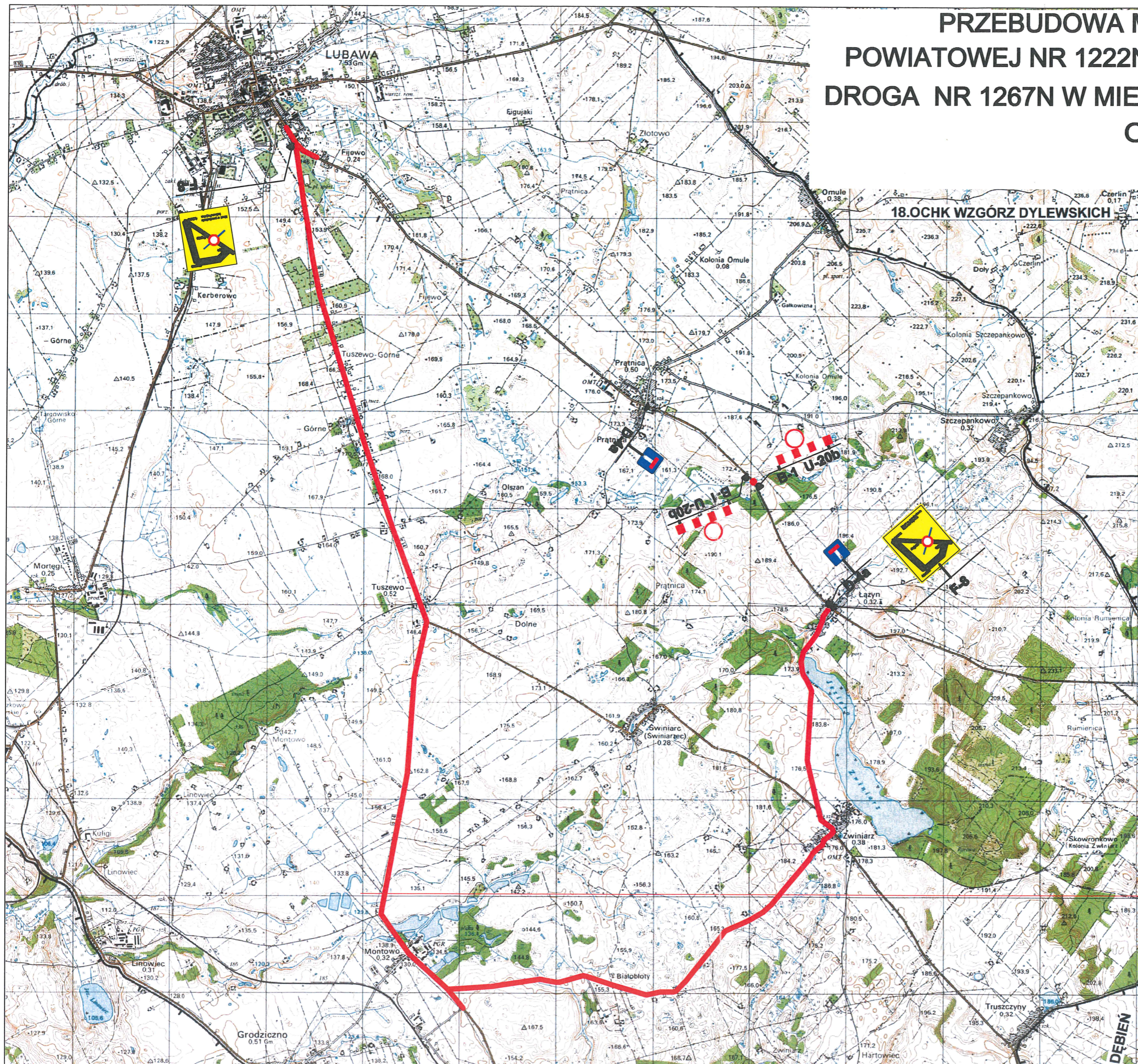

NEW-ERK BIURO PROJEKTÓW Sp.z o.o.
10-542 OLSZTYN, ul. Dąbrowszczaków 39, tele/fax (89)527-41-11 biuro@now-erk.com.pl

| | | | |
|---|--|----------|-----------------------|
| Stadium | PROJEKT BUDOWLANY | Nr zlec. | 280/2016 (18/2016) |
| Treść | ORIENTACJA | Nr rys. | 1 |
| Obiekt | PRZEBUDOWA MOSTU W CIĄGU DRogi POWIATOWEJ NR 1222N Skala | 1:25000 | |
| LUBAWA - RUMIENICA DR. NR 1267N W M. PRĄTNICA | Data | 08.2016 | |
| Autor | mgr inż. W.ŁOŻYŃSKI | NR.UPR. | 42/79/0L |
| Oprac. | inż.A.GOLAWSKA | | |